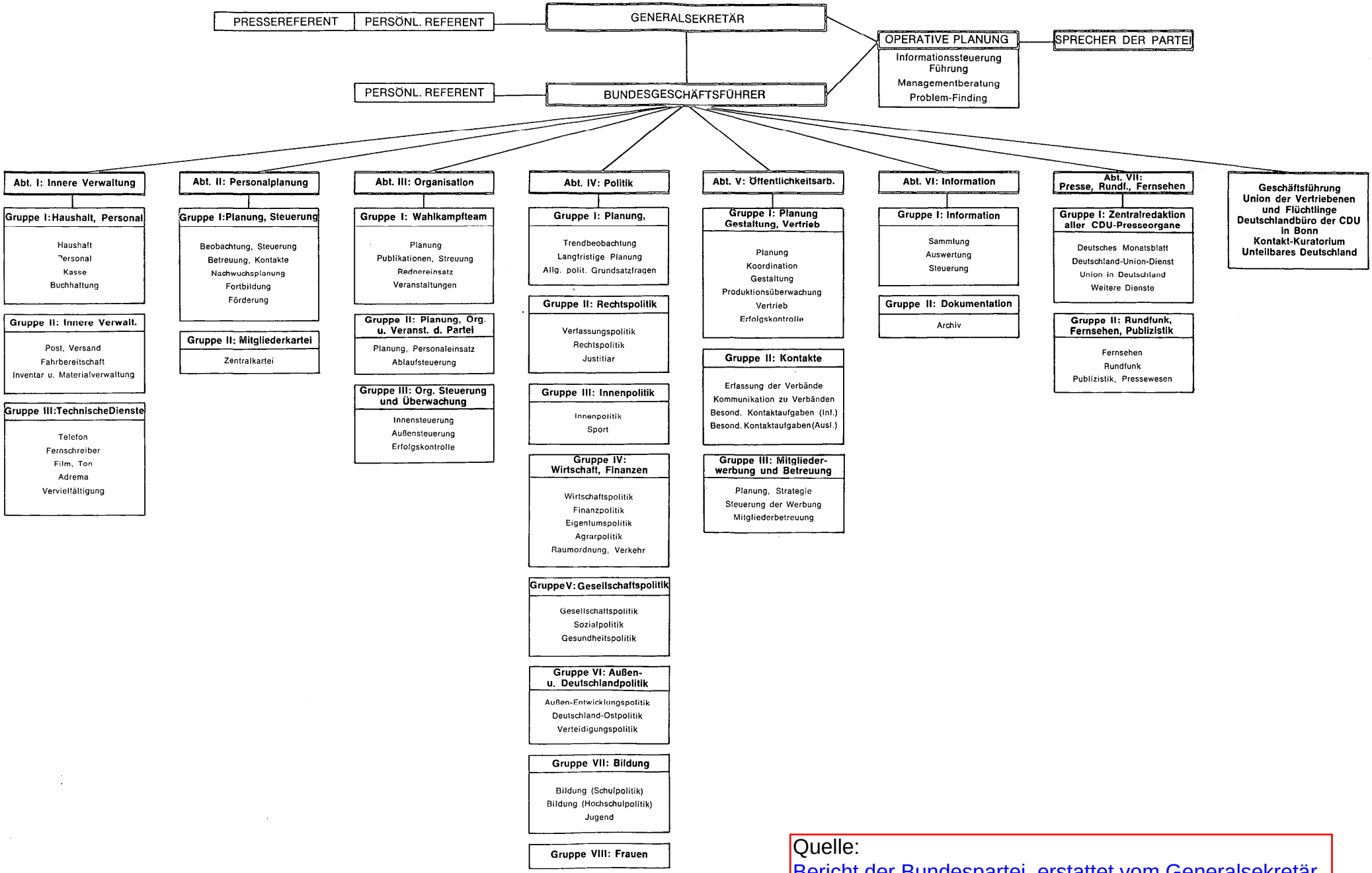

Quelle:
Bericht der Bundespartei, erstattet vom Generalsekretär der CDU, Dr. Bruno Heck, 18. Bundesparteitag, 25.-27.01.1971 in Düsseldorf